

คู่มือการใช้งาน

ระบบบริหารจัดการการบูรณาการการเรียนรู้ Active Learning
กับแหล่งเรียนรู้ในรูปแบบออนไลน์ของสถานศึกษา
สังกัดสำนักงานเขตพื้นที่การศึกษามัธยมศึกษาอุทัยธานี ชัยนาท

จัดทำโดย

กลุ่มนิเทศ ติดตาม และประเมินผลการจัดการศึกษา
สังกัดสำนักงานเขตพื้นที่การศึกษามัธยมศึกษาอุทัยธานี ชัยนาท

คู่มือการใช้งาน

ระบบบริหารจัดการการบูรณาการการเรียนรู้ Active Learning

กับแหล่งเรียนรู้ในรูปแบบออนไลน์ของสถานศึกษา

สังกัดสำนักงานเขตพื้นที่การศึกษามัธยมศึกษาอุทัยธานี ชัยนาท

1. เข้าสู่ระบบผ่านช่องทาง <https://spmuncn.obec.site/lrs>

2. หน้าหลัก

2.1. หน้าหลัก ประกอบด้วย

2.1.1. แสดงรายการแหล่งเรียนรู้ทั้งหมด จำแนกตาม

2.1.1.1. สหวิทยาเขต

2.1.1.2. จังหวัด

2.1.1.3. อำเภอ

2.1.1.4. ระดับชั้น

2.1.1.5. กลุ่มสาระการเรียนรู้

โดยแต่ละรายการสามารถแสดงรายละเอียดข้อมูลของการบูรณาการการเรียนรู้ Active Learning กับแหล่งเรียนรู้ ประกอบด้วย โรงเรียน ชื่อแหล่งเรียนรู้ หน่วยการเรียนรู้ (สามารถมีได้มากกว่า 1 หน่วยการเรียนรู้) การบูรณาการรายวิชา ไฟล์แนบรายละเอียดของแผนการจัดการเรียนรู้ในรูปแบบ PDF คลิปกิจกรรมการเรียนรู้ ผลลัพธ์ที่ได้จากการเรียนรู้ ภาพกิจกรรมการเรียนรู้

2.1.2. แสดงจำนวนแหล่งเรียนรู้ทั้งหมด จำแนกตาม

2.1.2.1. สหวิทยาเขต

2.1.2.2. จังหวัด

2.1.2.3. อำเภอ

2.1.2.4. ระดับชั้น

2.1.2.5. กลุ่มสาระการเรียนรู้

๙) การบูรณาการการเรียนรู้ Active Learning กับแหล่งเรียนรู้

โรงเรียน ทั้งหมด	จังหวัด ทั้งหมด	อำเภอ ทั้งหมด
สหวิทยาเขต ทั้งหมด	กลุ่มสาระ ทั้งหมด	ระดับชั้น ทั้งหมด

แสดงรายงาน

34 จำนวนโรงเรียน	1 แหล่งเรียนรู้ทั้งหมด	0 แหล่งเรียนรู้จ.ชัยนาท	1 แหล่งเรียนรู้จ.อุทัยธานี
---------------------	---------------------------	----------------------------	-------------------------------

SPMJUNCN LRS.AL | บ้านวิชา | บ้านวิชา

☛ การบูรณาการการเรียนรู้ Active Learning กับแหล่งเรียนรู้

โรงเรียน: ทั้งหมด | จังหวัด: ทั้งหมด | อำเภอ: ทั้งหมด
สหวิทยาเขต: ทั้งหมด | กลุ่มสาระ: ทั้งหมด | ระดับชั้น: ทั้งหมด

แสดงรายงาน

34 จำนวนโรงเรียน
1 แหล่งเรียนรู้ทั้งหมด
0 แหล่งเรียนรู้ฯ ชีนาท
1 แหล่งเรียนรู้ฯ ลุคโฮม

☛ รายการ Active Learning กับแหล่งเรียนรู้

#	ชื่อแหล่งเรียนรู้	กลุ่มสาระการเรียนรู้	ระดับชั้น	โรงเรียน
1	ผ้าทอบ้านไร่	คณิตศาสตร์ วิทยาศาสตร์และเทคโนโลยี การงานอาชีพ	มัธยมศึกษาปีที่ 2	บ้านวิชา

Showing 1 to 1 of 1 entries

Previous 1 Next

แผนที่ ดาวเทียม ช.ร

แหล่งเรียนรู้ / ผ้าทอบ้านไร่

กดเพื่อดูรายละเอียด

SPMJUNCN LRS.AL | บ้านวิชา | บ้านวิชา

☛ การบูรณาการการเรียนรู้ Active Learning กับแหล่งเรียนรู้

โรงเรียน: ทั้งหมด | จังหวัด: ทั้งหมด | อำเภอ: ทั้งหมด
สหวิทยาเขต: ทั้งหมด | กลุ่มสาระ: ทั้งหมด | ระดับชั้น: ทั้งหมด

แสดงรายงาน

34 จำนวนโรงเรียน
1 แหล่งเรียนรู้ทั้งหมด
0 แหล่งเรียนรู้ฯ ชีนาท
1 แหล่งเรียนรู้ฯ ลุคโฮม

☛ รายการ Active Learning กับแหล่งเรียนรู้

#	ชื่อแหล่งเรียนรู้	กลุ่มสาระการเรียนรู้	ระดับชั้น	โรงเรียน
1	ผ้าทอบ้านไร่	คณิตศาสตร์ วิทยาศาสตร์และเทคโนโลยี การงานอาชีพ	มัธยมศึกษาปีที่ 2	บ้านวิชา

Showing 1 to 1 of 1 entries

Previous 1 Next

แผนที่ ดาวเทียม ช.ร

แหล่งเรียนรู้ / ผ้าทอบ้านไร่

3. ผู้ใช้งานระดับโรงเรียน

3.1. เข้าสู่ระบบด้วย username password ระดับสถานศึกษา

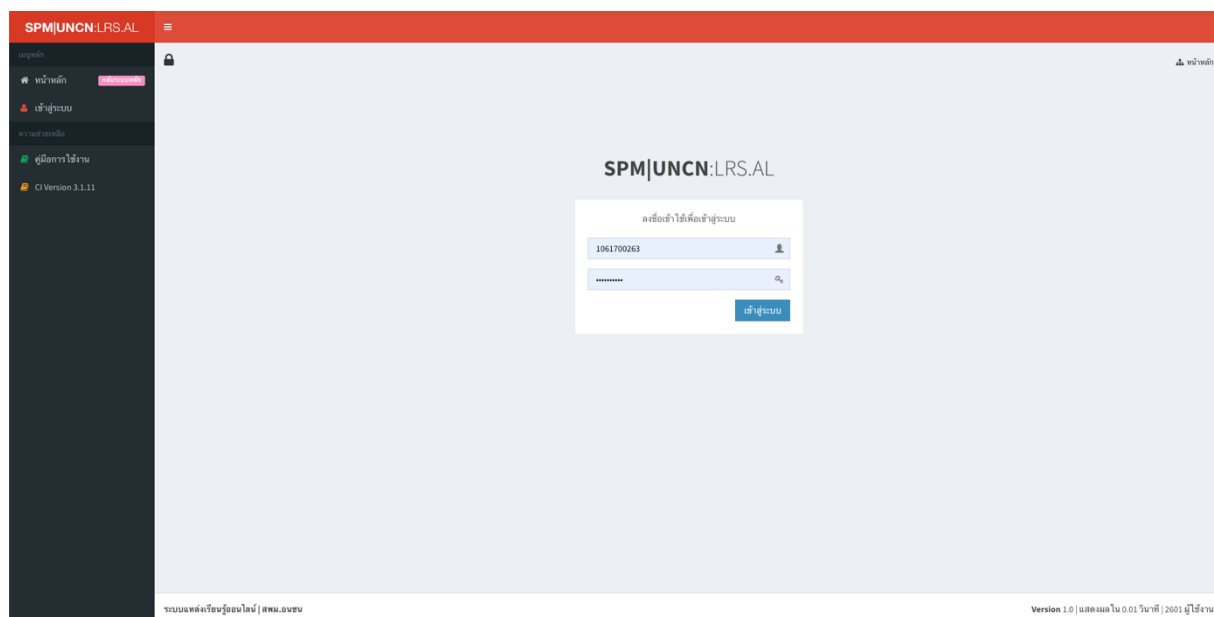

3.2. ระบบบริหารจัดการแหล่งเรียนรู้ระดับสถานศึกษา

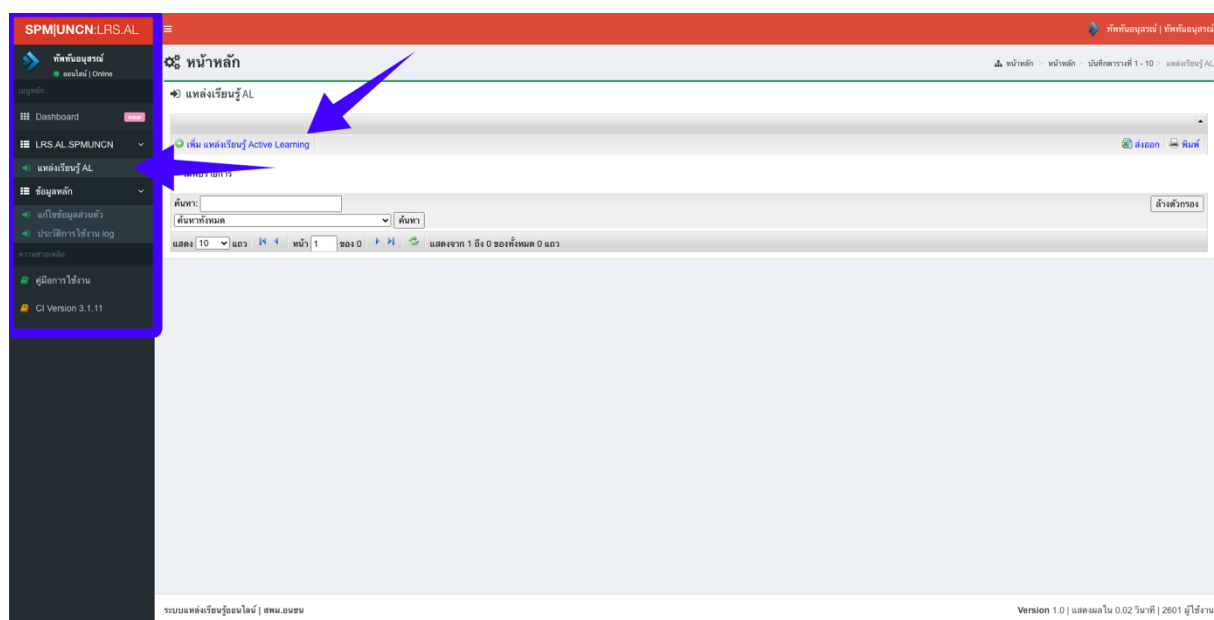

3.2.1. เพิ่ม/แก้ไข/ลบ แหล่งเรียนรู้ โดยรายละเอียดการบันทึกข้อมูลดังนี้

ชื่อแหล่งเรียนรู้	กลุ่มสาระฯ	ระดับชั้น	แบบไฟล์แผนการจัดการเรียนรู้ (PDF ONLY)	ภาพกิจกรรมการเรียนรู้ Click to Use Canva Template	วันที่ดำเนินการ	การตั้งค่า
คู่มือบ้านใจ	คณิตศาสตร์/วิทยาศาสตร์และเทคโนโลยี/การงานอาชีพ	มัธยมศึกษาปีที่ 2	59291-.pdf	bat66-.pdf	17/05/2024 - 15:55	

3.2.1.1. โรงเรียน

3.2.1.2. ชื่อแหล่งเรียนรู้

3.2.1.3. หน่วยการเรียนรู้ (สามารถมีได้มากกว่า 1 หน่วยการเรียนรู้)

3.2.1.4. การบูรณาการรายวิชา มาตรฐาน ตัวชี้วัด ระดับชั้น

3.2.1.5. ไฟล์แนบรายละเอียดของแผนการจัดการเรียนรู้ในรูปแบบ PDF

3.2.1.6. คลิปกิจกรรมการเรียนรู้ (Link Youtube)

3.2.1.7. ผลลัพธ์ที่ได้จากการเรียนรู้

3.2.1.8. ภาพกิจกรรมการเรียนรู้

SPM|UNCN|LRS.AL บ้านวิชา | บ้านวิชา

หน้าหลัก หน้าหลัก | หน้าหลัก | บันทึกการเข้า 1 - 10 | แสดงรูป AL

๑) แหล่งเรียนรู้ AL

เห็น แหล่งเรียนรู้ Active Learning

กลุ่มสาระ :

ระดับชั้น :

ชื่อแหล่งเรียนรู้ :

หน่วยการเรียนรู้ :

ดูเต็ม HTML

ผ้าอ้อมบ้านไร่หรือชื่ออื่น ๆ มีความหมายเป็นเอกลักษณ์เป็นการสะท้อนถึงวิถีชีวิตและการดำรงชีพที่ "จากครัว" ที่ผสมผสานจากโรงพิมพ์ ผ้าอ้อมบ้านไร่และชื่อผลิตภัณฑ์ สะท้อนถึงวิถีชีวิตของชาวบ้านที่มักมีฝีมือและงานอดิเรก โดยใช้การออกแบบที่โดดเด่นด้วยสีสันและลวดลายที่ดูสวยงามและโดดเด่น ทำให้ได้รับการยอมรับและใช้งาน

body div

การบูรณาการรายวิชา :

ดูเต็ม HTML

วิทยาศาสตร์
 มาตรา ๒.2.1 ม.214 ส่งเสริมการ ทดสอบ ทดสอบ ในการ อธิบายของ หรือคำกล่าวอ้างที่กล่าว ดูถูกดูดี ที่มีคุณภาพ มาจากห้องเรียน หรือบ้าน หรือสวนครัว ที่มีคุณภาพ และใส่ใจ การเอาใจใส่ สาระบท
 ม.216 ส่งเสริมให้มีความรู้ความเข้าใจเกี่ยวกับความเชื่อมโยงระหว่างเทคโนโลยีสารสนเทศกับการใช้การสื่อสาร ในชีวิตประจำวัน อย่างถูกต้อง และปลอดภัย

เทคโนโลยี
 มาตรา ๒.4.1 ม.215 ใช้ความรู้และทักษะเกี่ยวกับ วัสดุ อุปกรณ์ เครื่องมือ กลไก ไฟฟ้า และ อิเล็กทรอนิกส์ เพื่อแก้ปัญหา หรือพัฒนา งาน ให้อำนวยความสะดวก ปลอดภัย และ ประสิทธิภาพ

ศึกษาศาสตร์
 มาตรา ๒.2.2 ม.211 ใช้ความรู้ทางเรขาคณิตและเครื่องมือ เช่น วงเวียนและเส้นตรง รวมทั้งโปรแกรม The Geometer's Sketchpad หรือ โปรแกรมเรขาคณิตพลัสอื่น ๆ เพื่อสร้าง รูปเรขาคณิต สอดคล้องความรู้เกี่ยวกับ การสร้างรูปเรขาคณิตได้ในกรณีปัญหา ในชีวิตจริง

ศึกษาศาสตร์
 มาตรา ๒.2.2 ม.211 ใช้ความรู้ทางเรขาคณิตและเครื่องมือ เช่น วงเวียนและเส้นตรง รวมทั้งโปรแกรม The Geometer's Sketchpad หรือ โปรแกรมเรขาคณิตพลัสอื่น ๆ เพื่อสร้าง รูปเรขาคณิต สอดคล้องความรู้เกี่ยวกับ การสร้างรูปเรขาคณิตได้ในกรณีปัญหา ในชีวิตจริง

body div strong

แนบไฟล์แผนการจัดการเรียนรู้ (PDF ONLY) : [59291-pdf su](#)

ผลลัพธ์ที่ได้จากการเรียนรู้ :

ดูเต็ม HTML

นักเรียนสามารถอธิบายถึงคุณค่าของผ้าอ้อมบ้านไร่และผลงานผ้าอ้อมบ้านไร่ของตนเองได้

body p

ภาพกิจกรรมการเรียนรู้ Click to [ba1d8-pdf su](#)
 Use Canva Template :

ลิงก์เผยแพร่บน facebook :

ลิงก์วิดีโอ Youtube :

พิกัด latitude :

พิกัด longitude :

ระบบแหล่งเรียนรู้ของโรงเรียน | สทศ.ม.ช.ชน Version 1.0 | พัฒนาใน 0.02 วินาที | 2014 ผู้ใช้งาน

3.3. รายงานจำนวนรายการแหล่งเรียนรู้ทั้งหมดระดับเขตพื้นที่การศึกษา แยกรายการตาม สหวิทยาเขต
โรงเรียน จังหวัด อำเภอ กลุ่มสาระการเรียนรู้ ระดับชั้น

3.4. รายงานจำนวนรายการแหล่งเรียนรู้ทั้งหมดระดับโรงเรียน แยกรายการตาม โรงเรียน จังหวัด อำเภอ
กลุ่มสาระการเรียนรู้ ระดับชั้น

This screenshot is similar to the previous one, but the 'อำเภอ' (District) dropdown menu is open, showing a list of districts: 'สุพรรณบุรี (สุพรรณ)', 'อำเภอดุสิต (ดุสิต)', 'อำเภอดอนเจดีย์ (ดอนเจดีย์)', 'อำเภอดอนตาล (ดอนตาล)', 'อำเภอวังน้อย (วังน้อย)', and 'อำเภอวิเศษ (วิเศษ)'. The rest of the dashboard, including the summary cards and the empty table, remains the same.

4. ผู้ใช้งานระดับเขตพื้นที่

4.1. ไปที่เมนู “เข้าสู่ระบบ”

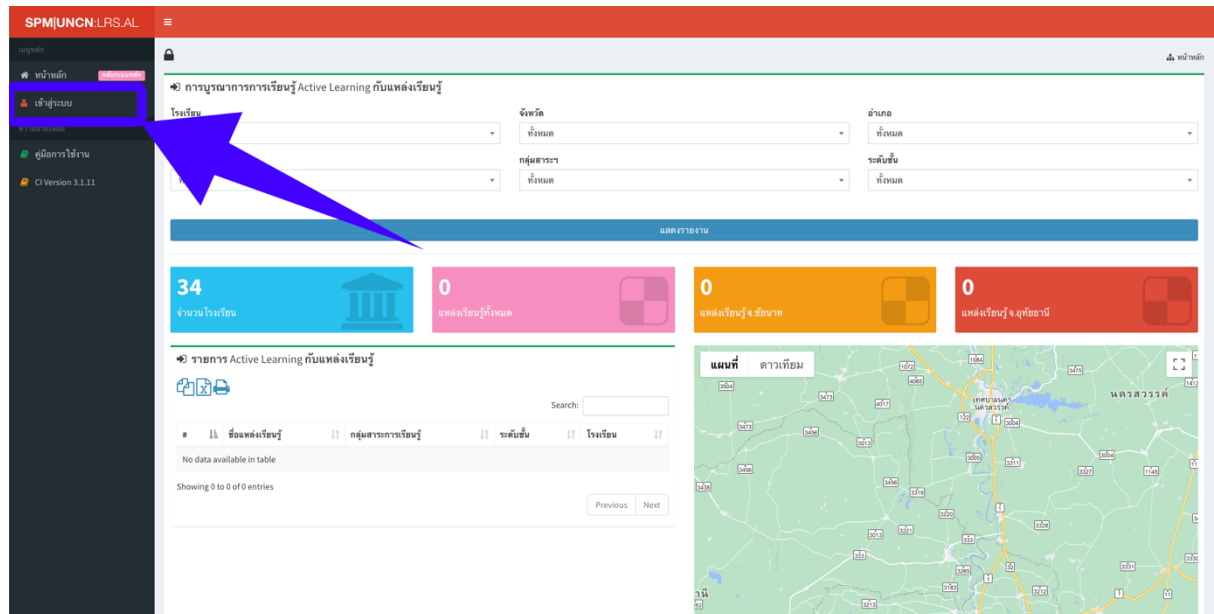

4.2. ป้อน username และ password แล้วกดเข้าสู่ระบบ

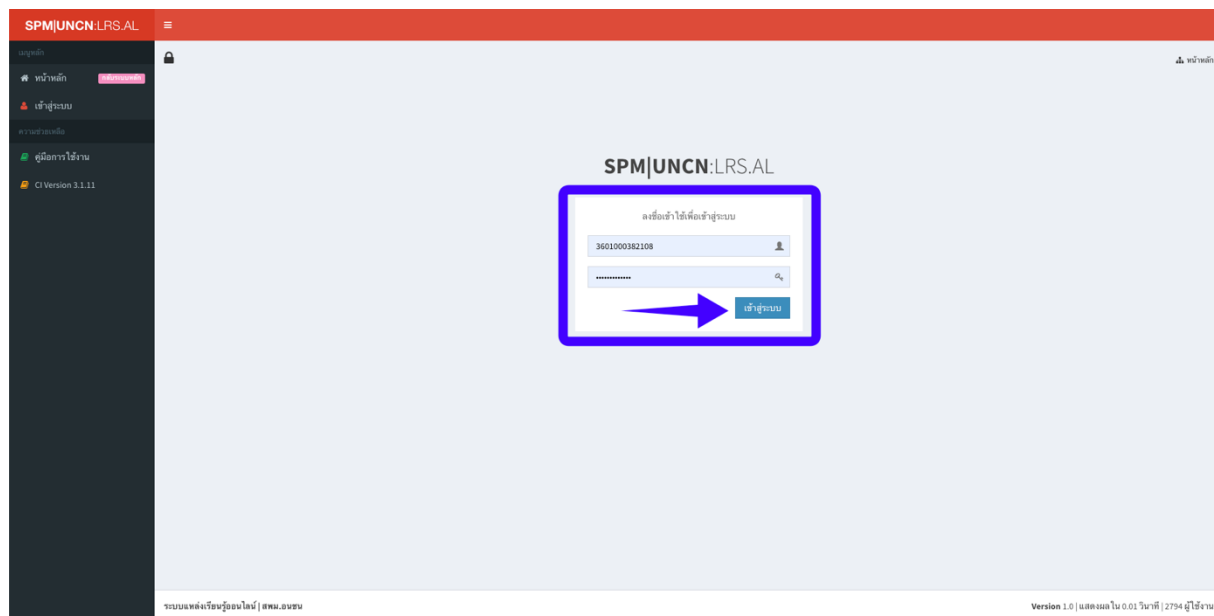

4.3. ระบบจะแสดงเมนูสำหรับการจัดการระบบ

4.4. ระบบบริหารจัดการผู้ใช้งานระดับสถานศึกษา

4.4.1. เพิ่ม/แก้ไข/ลบ สหวิทยาเขต

4.4.2. เพิ่ม/แก้ไข/ลบ โรงเรียนในสังกัด

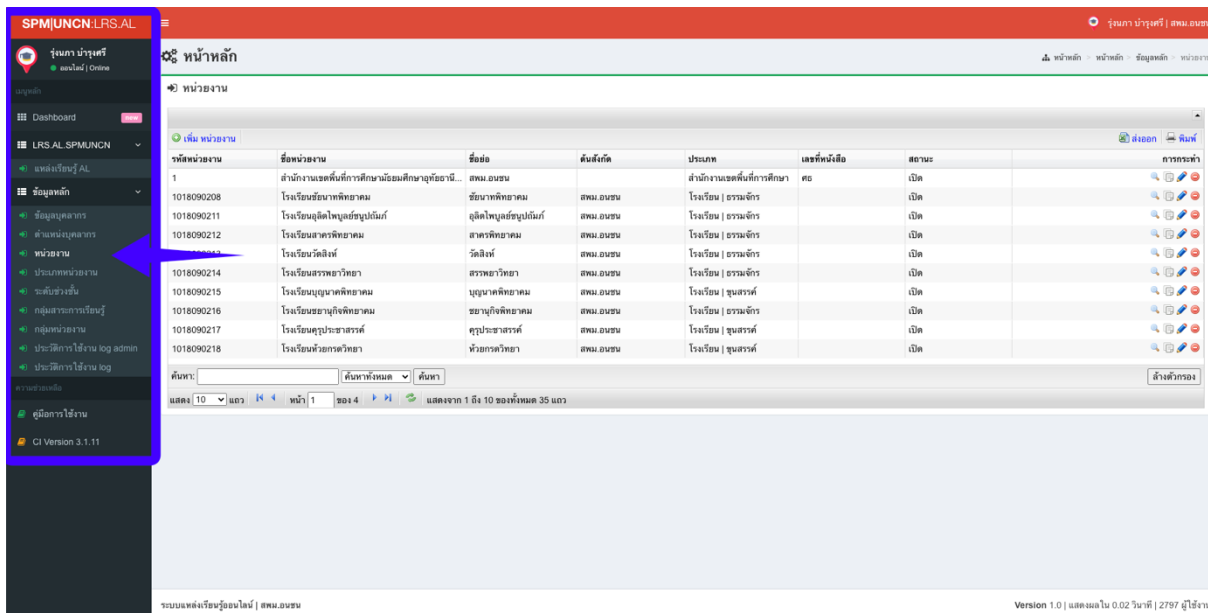

4.4.3. เพิ่ม/แก้ไข/ลบ ผู้ใช้งานระบบระดับเขตพื้นที่ และ ระบบระดับสถานศึกษา

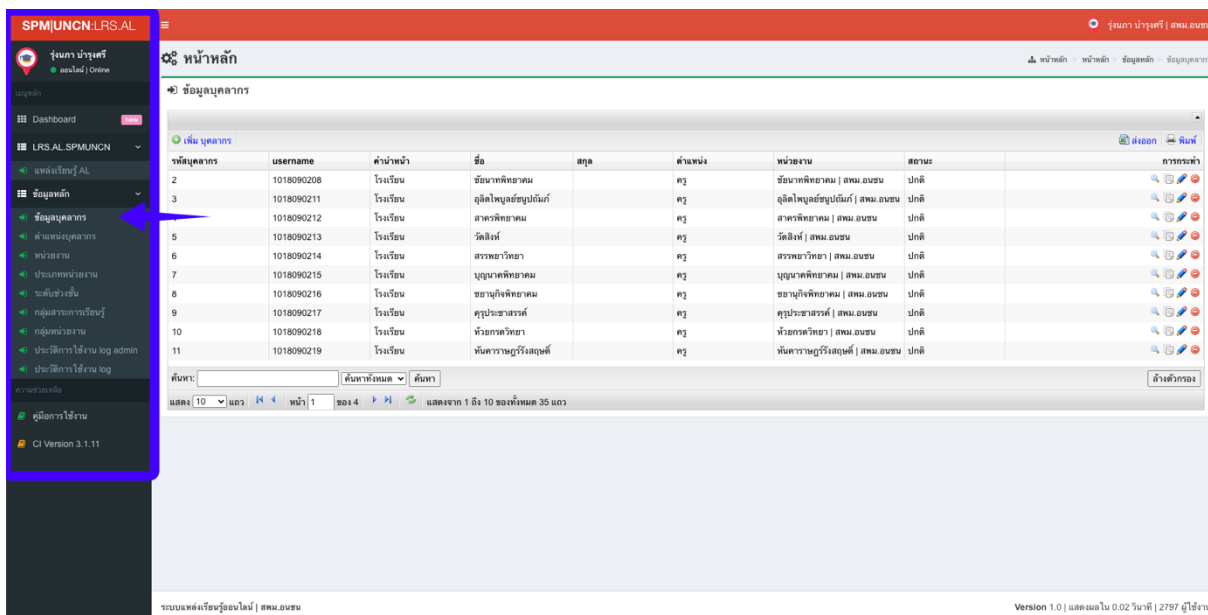

4.4.4. เพิ่ม/แก้ไข/ลบ ระดับช่วงชั้น

SPMJUNCN LRS.AL

หน้าหลัก

เพิ่ม ระดับชั้น

รหัส	ชื่อ	Status	การกระทำ
1	ประถมศึกษาปีที่ 1	เปิด	
2	ประถมศึกษาปีที่ 2	เปิด	
3	ประถมศึกษาปีที่ 3	เปิด	
4	ประถมศึกษาปีที่ 4	เปิด	
5	ประถมศึกษาปีที่ 5	เปิด	
6	ประถมศึกษาปีที่ 6	เปิด	
8	มัธยมศึกษาปีที่ 1	เปิด	
9	มัธยมศึกษาปีที่ 2	เปิด	
10	มัธยมศึกษาปีที่ 3	เปิด	

ระบบจัดการเรียนรู้ออนไลน์ | สทศ.อนชน

Version 1.0 | แสดงผลใน 0.02 วินาที | 2798 ผู้ใช้งาน

4.4.5. เพิ่ม/แก้ไข/ลบ กลุ่มสาระการเรียนรู้

SPMJUNCN LRS.AL

หน้าหลัก

เพิ่ม กลุ่มสาระการเรียนรู้

รหัส	ชื่อ	การกระทำ
1	คณิตศาสตร์	
2	วิทยาศาสตร์และเทคโนโลยี	
3	ภาษาไทย	
4	ภาษาต่างประเทศ	
5	สังคมศึกษา ศาสนาและวัฒนธรรม	
6	สุขศึกษา พลศึกษา	
	ศิลปศึกษา	
	การงานอาชีพ	
	กิจกรรมพัฒนาผู้เรียน	

ระบบจัดการเรียนรู้ออนไลน์ | สทศ.อนชน

Version 1.0 | แสดงผลใน 0.02 วินาที | 2798 ผู้ใช้งาน